

Como fazer o cadastro no aplicativo Sophia+ by Layers?

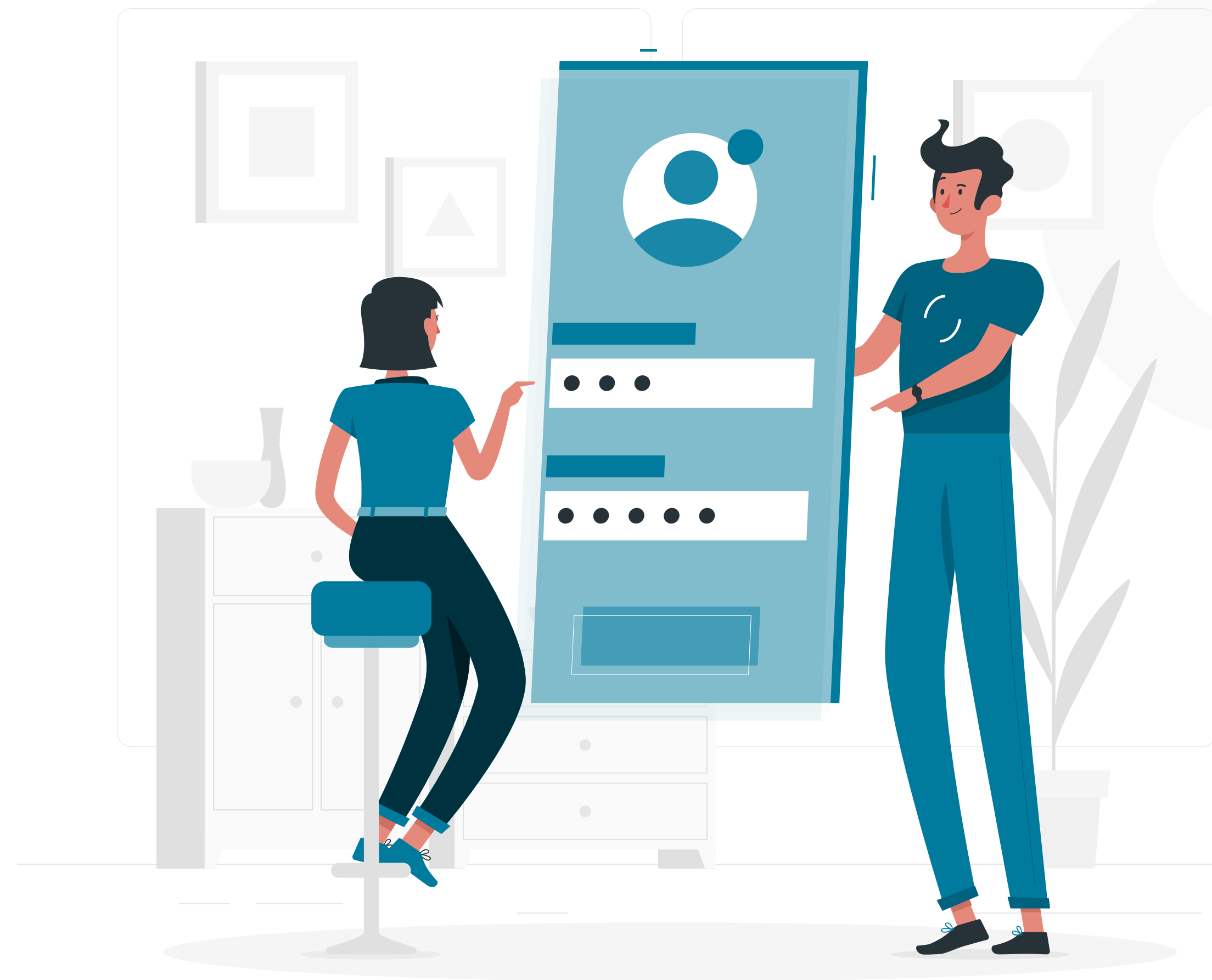

Lembre-se:

O aplicativo **Sophia** é uma plataforma exclusiva;

Para ter acesso, sua instituição de ensino envia um pré convite para seu e-mail, garantindo com segurança que só você pode acessar as informações;

Por isso, é importante validar o seu e-mail com a instituição de ensino e mantê-lo atualizado.

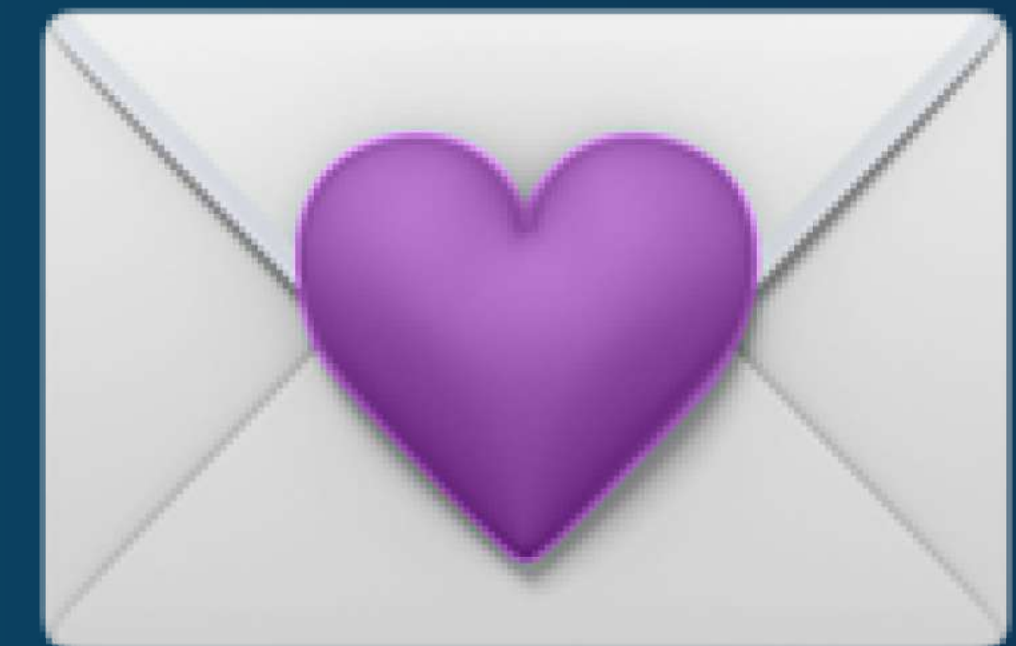

Passo 1

Primeiro é preciso **baixar o app**;

Para fazer o download, é só procurar por **Sophia** na barra de pesquisa da AppStore (Iphone) ou PlayStore (Android) ou clique nos links abaixo.

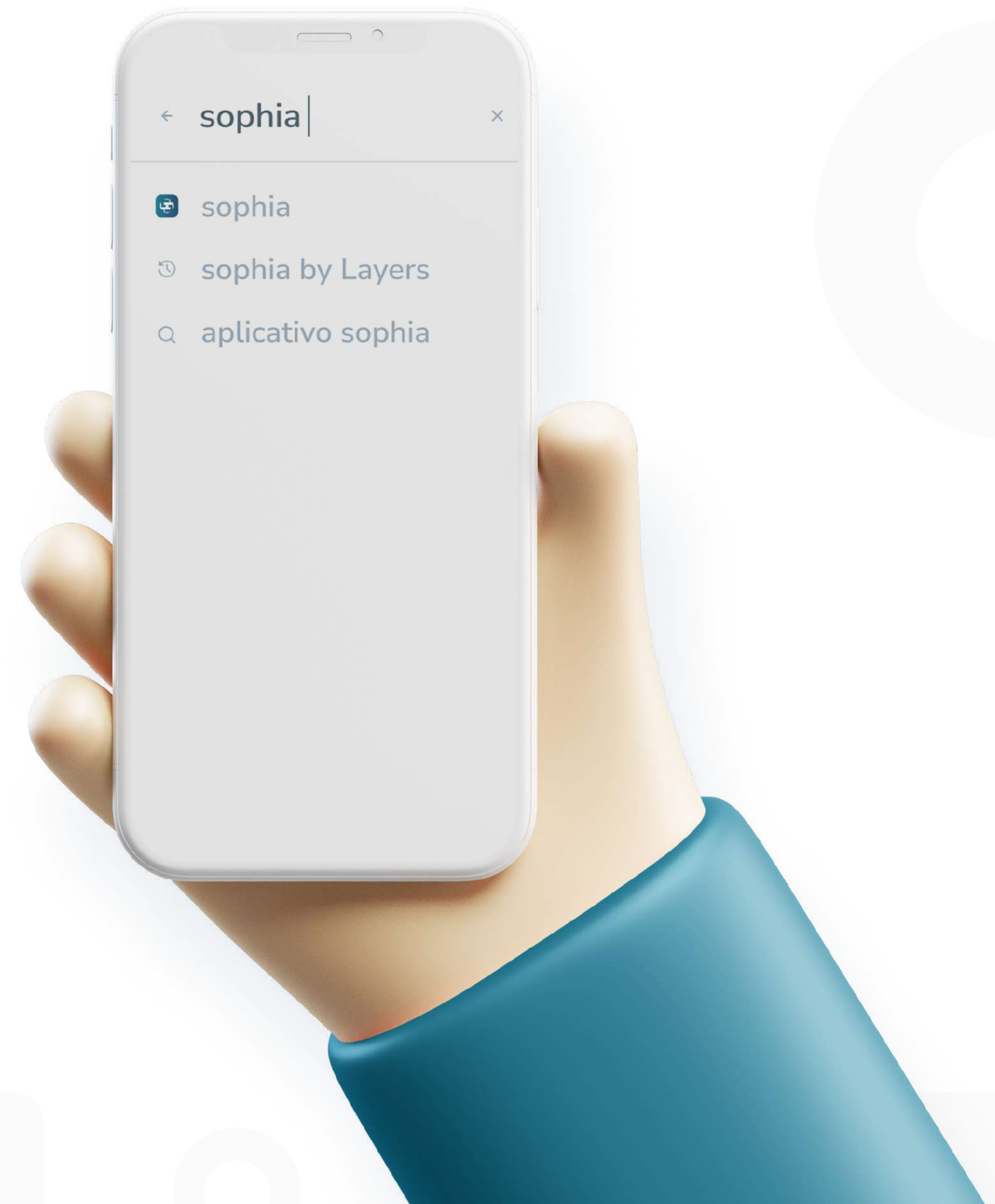

Passo 1

Para acessar **pela web**, basta clicar no link que sua instituição de ensino enviou por e-mail.

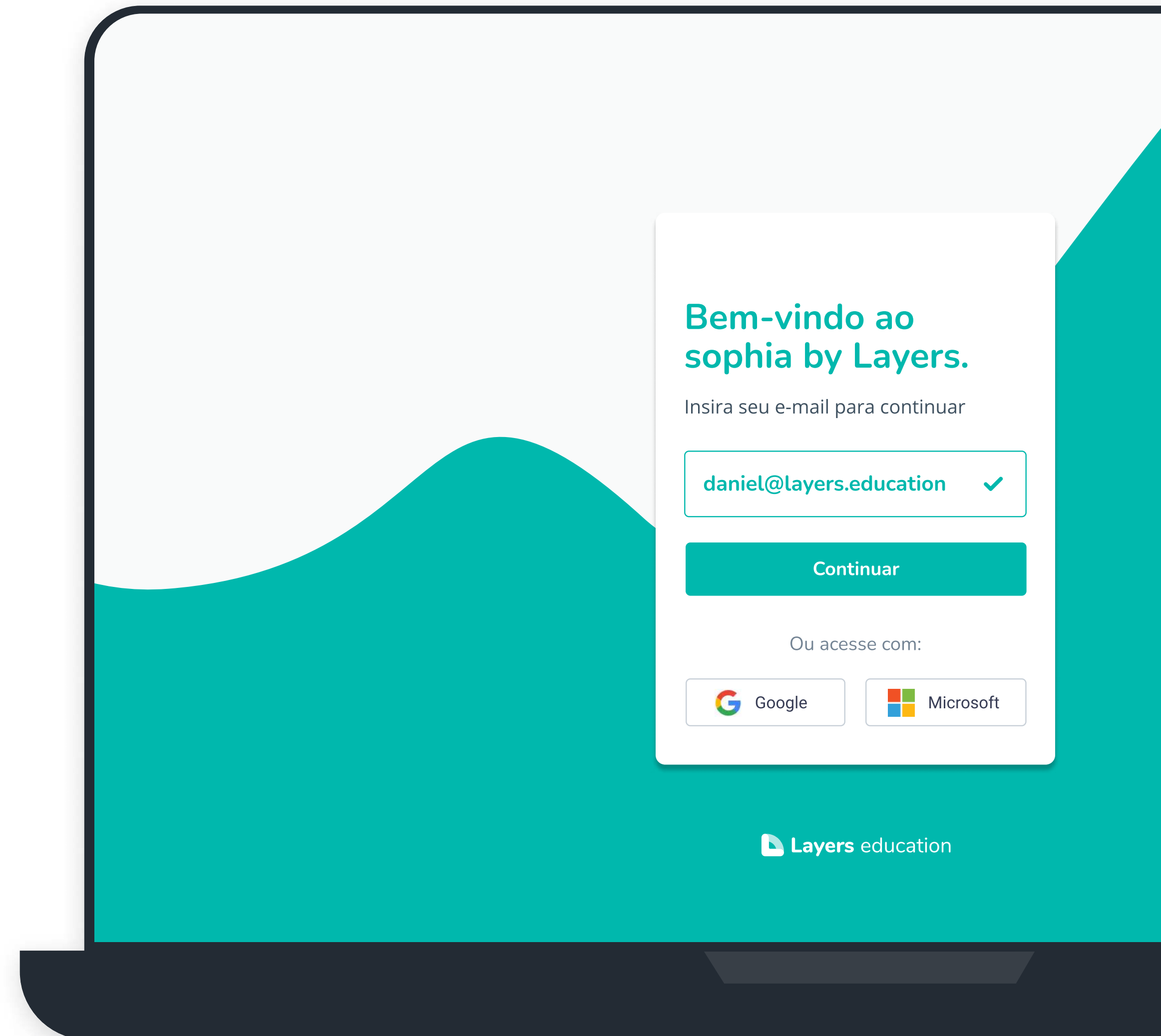

Passo 2

Abra o app e clique no botão **“Continuar”**;

Agora, coloque seu e-mail (o mesmo que você forneceu para sua instituição de ensino);

Também é possível logar com sua conta **Google** ou **Microsoft**.

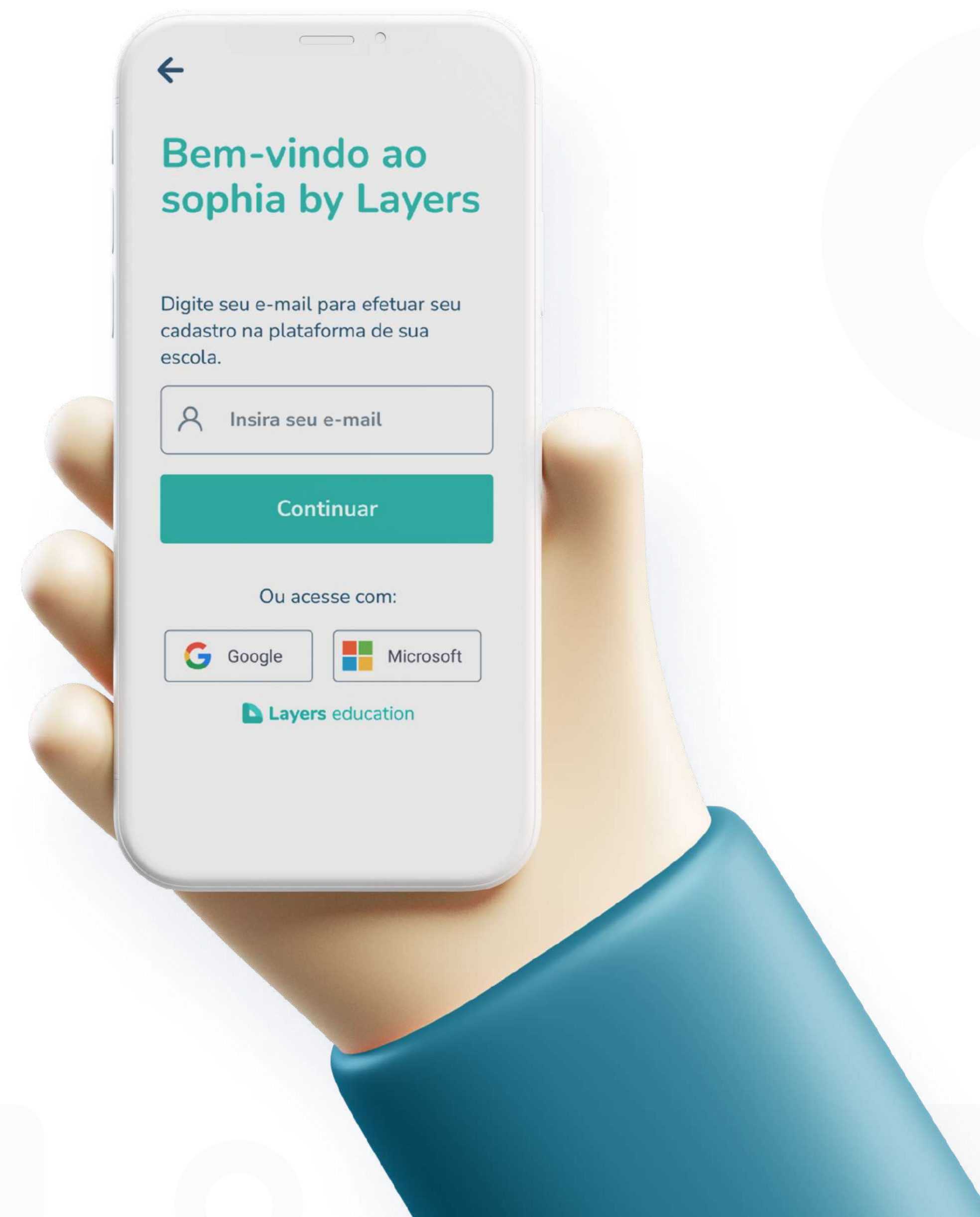

Passo 3

Depois, vá até seu e-mail e veja se recebeu um código de **4 dígitos**;

Copie e cole esse código na tela do aplicativo como na imagem ao lado.

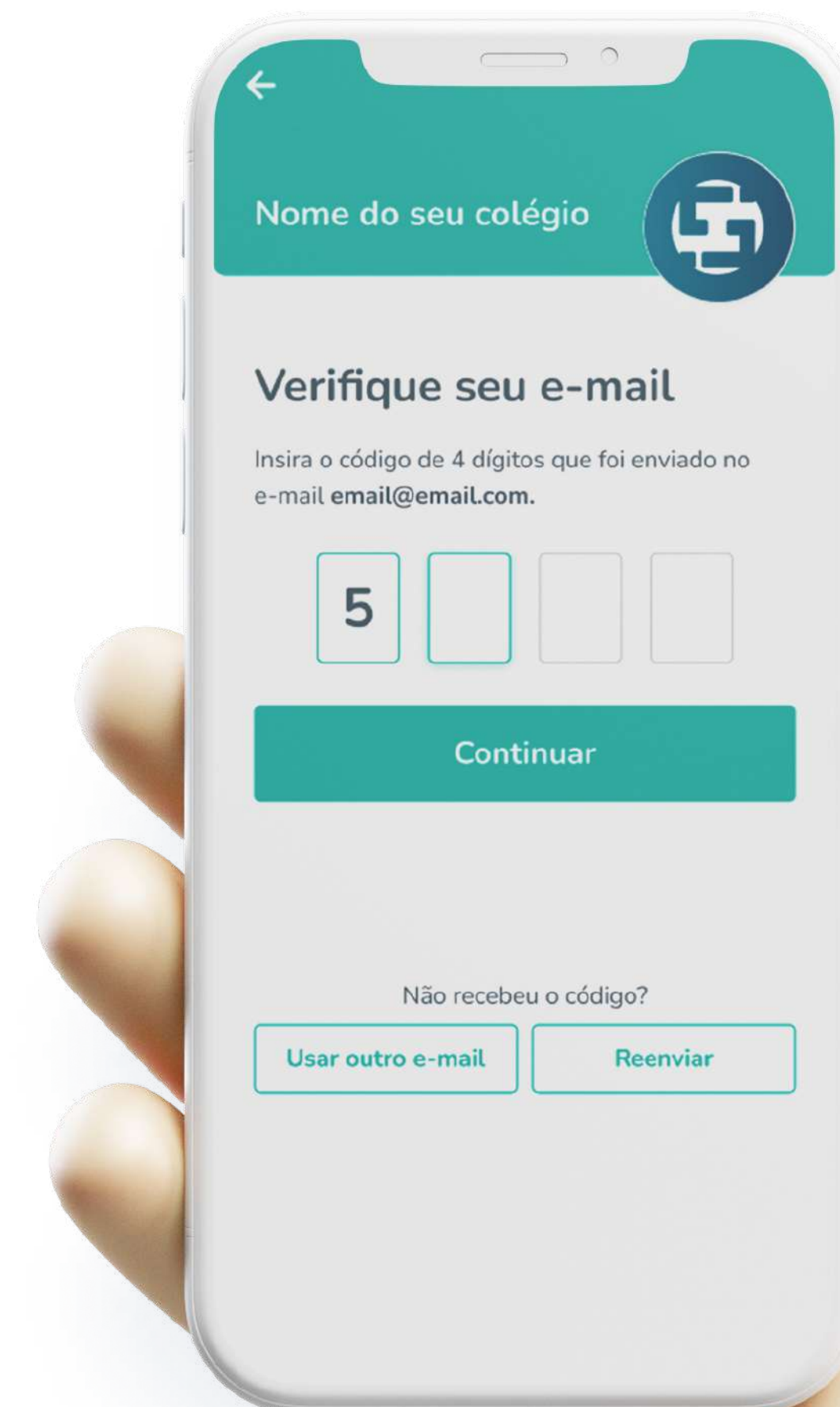

Passo 4

Em seguida, você será direcionado para criar sua **senha de acesso**.

Essa mesma senha será utilizada como assinatura digital.

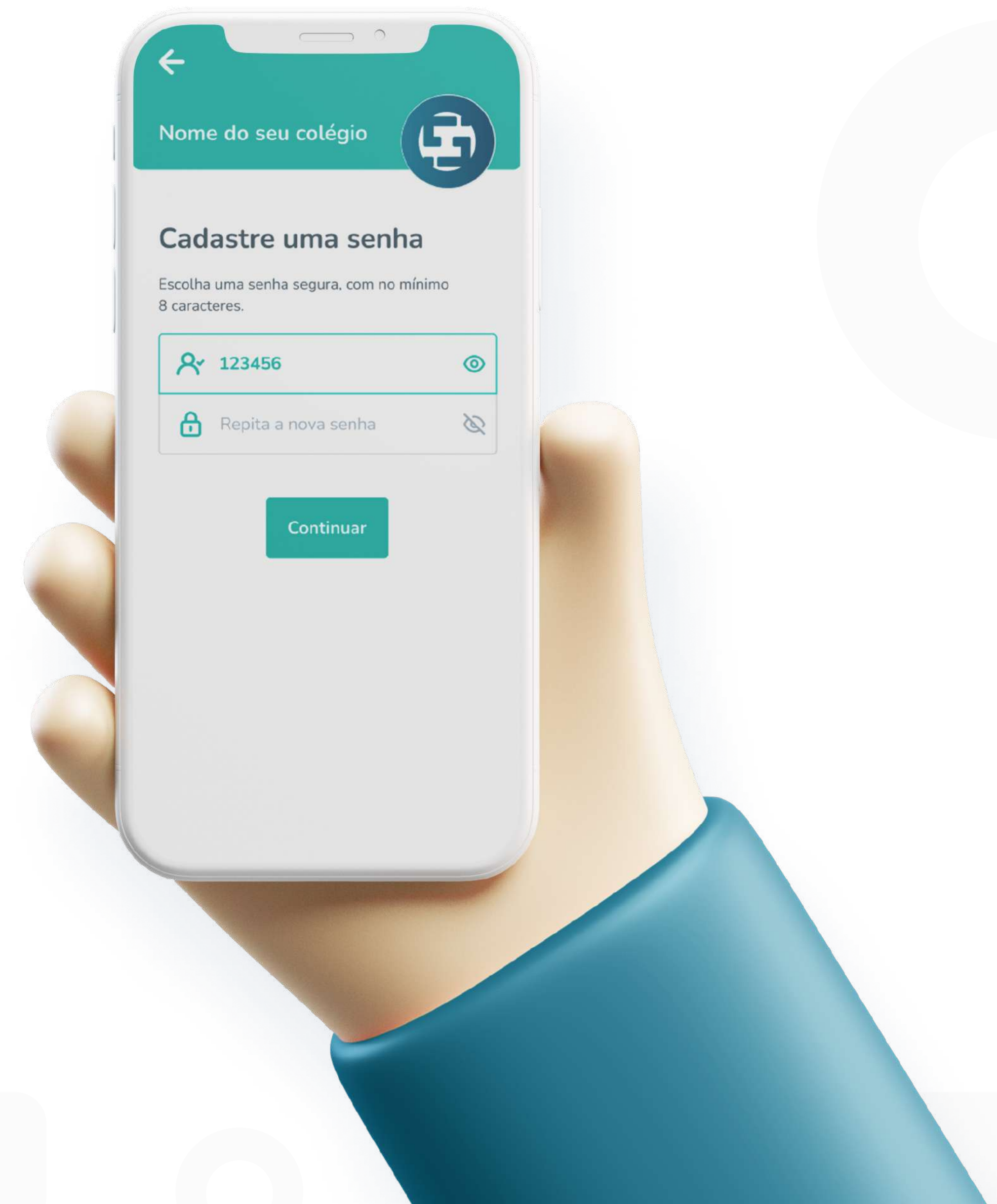

Passo 5

O último passo é dar o **aceite** dos termos de uso da plataforma.



Pronto, acesso liberado!

Agora que seu cadastro foi concluído, nas próximas vezes você precisará apenas do seu e-mail e senha para acessar a plataforma.

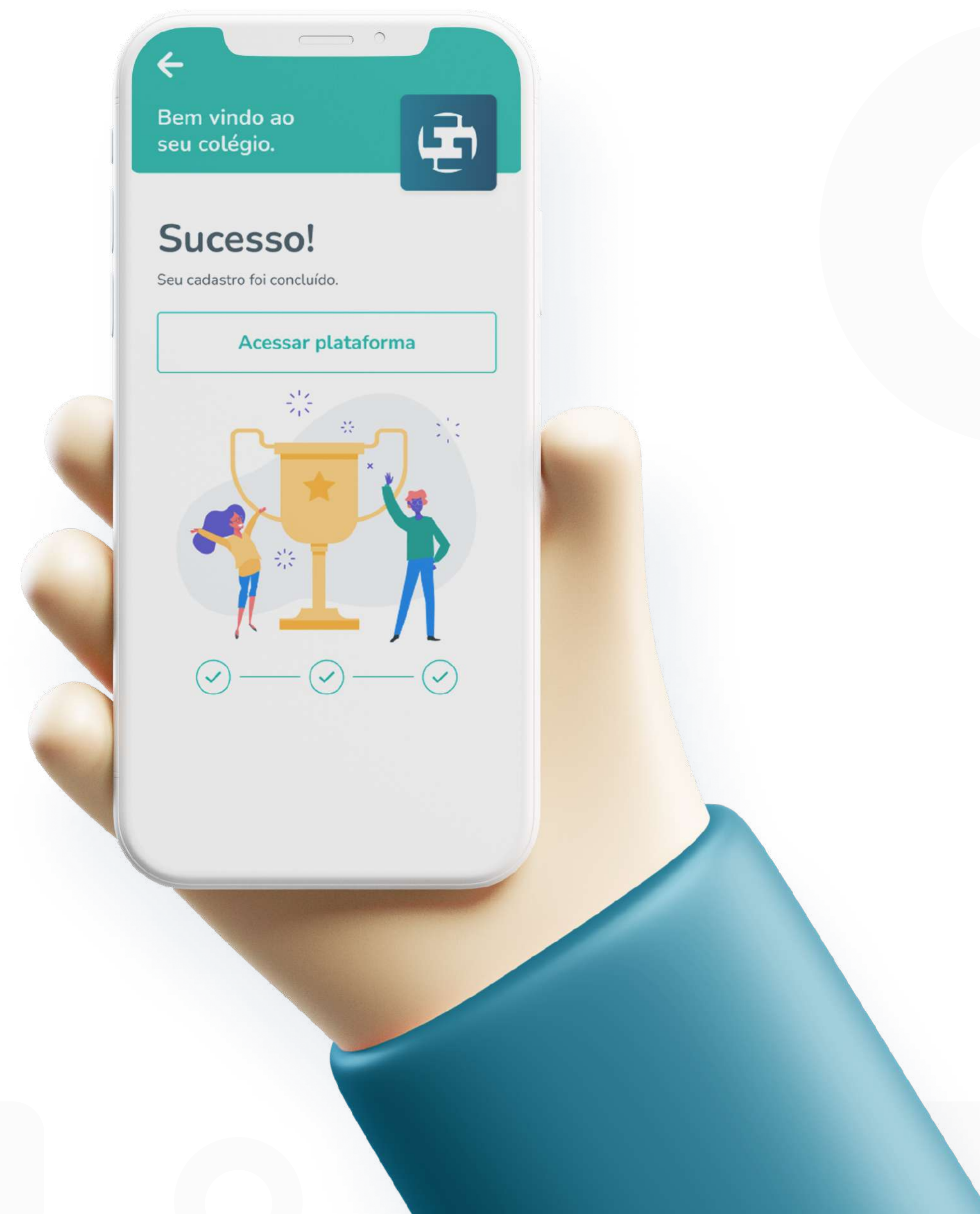

Não recebeu um convite no e-mail?



Primeiro, tente procurar em sua caixa de spam!

Algumas vezes o convite pode ter sido encaminhado para lá ;)



Não está na caixa de spam?

Abra o aplicativo, clique para registrar-se e, na parte de verificação do código, peça para o e-mail ser reenviado.

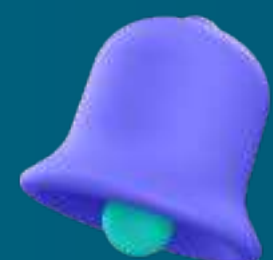

Seu e-mail não foi encontrado?

Este é um aplicativo onde apenas pessoas pré convidadas podem se cadastrar, ou seja, o e-mail que você inseriu deve ser o mesmo que está cadastrado na sua **instituição de ensino.**

Tente novamente com outro e-mail ou entre em contato com a instituição de ensino para fornecer o e-mail certo :)

Faça o download do aplicativo
Sophia na AppStore ou PlayStore.



Disponível no
Google Play



Disponível na
App Store

Em caso de dúvidas, entre em
contato com a sua escola :)

