

REUNIÃO DE PAIS

Educação Infantil e Ensino Fundamental 1

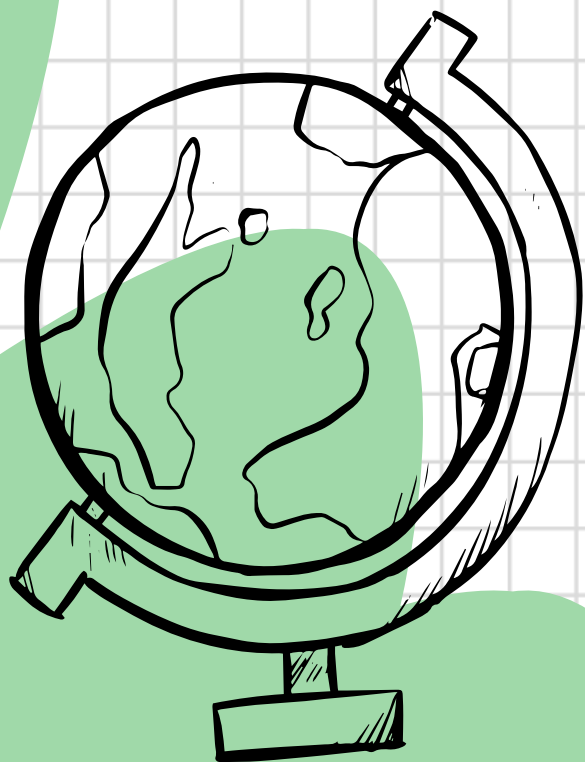

A escola caminha melhor quando a família caminha junto. Não somos lados opostos, somos parceiros com um objetivo em comum; o bem-estar e o aprendizado dos alunos. Por isso é importante que tenhamos uma comunicação aberta, respeito mútuo e confiança.

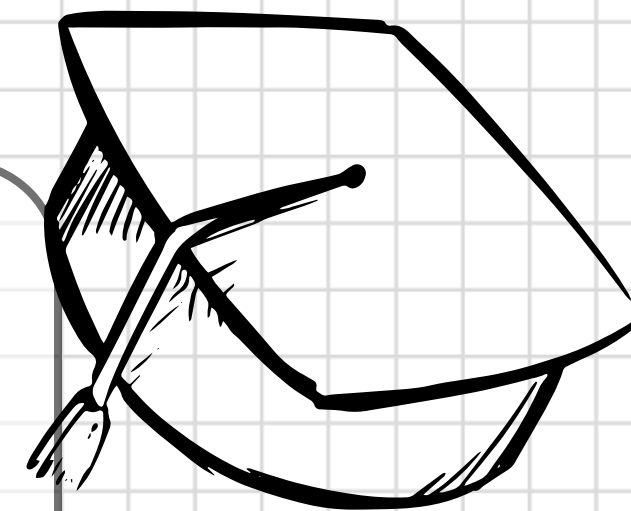

PROJETOS

1º BIMESTRE

Projeto Bullying

2º BIMESTRE

Festa Junina

3º BIMESTRE

Feira de Arte e Cultura

4º BIMESTRE

Outubro Rosa
Respeito à diversidade
Festival de Talentos

EVENTOS

Festa Junina
11/07 - Julho

D S T Q Q S S

			01	02	03	04
05	06	07	08	09	10	11
12	13	14	15	16	17	18
19	20	21	22	23	24	25
26	27	28	29	30	31	

Feira de Arte e Cultura
22/08 - Agosto

D S T Q Q S S

						01
02	03	04	05	06	07	08
09	10	11	12	13	14	15
16	17	18	19	20	21	22
23	24	25	26	27	28	29
30	31					

OBS.: A Feira de Arte e Cultura substitui os testes do 3º Bimestre.

CONSELHOS DE CLASSE

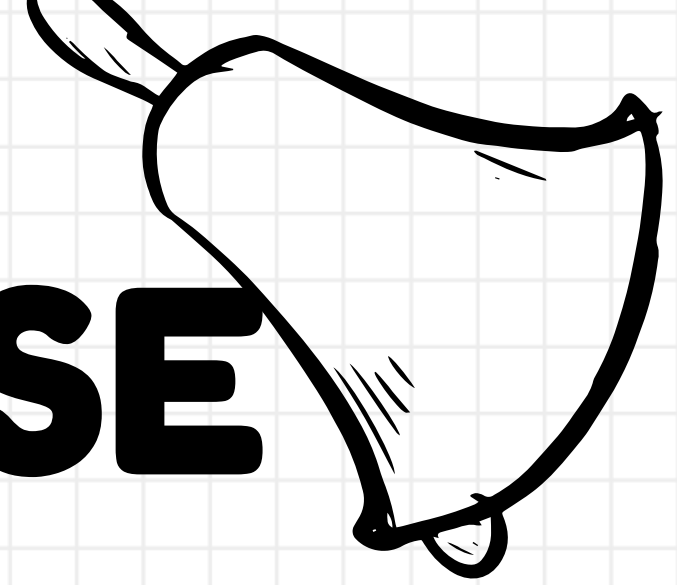

1º Semestre
13/07 - Julho

D S T Q Q S S

			01	02	03	04
05	06	07	08	09	10	11
12	13	14	15	16	17	18
19	20	21	22	23	24	25
26	27	28	29	30	31	

2º Semestre
03/12 - Dezembro

D S T Q Q S S

		01	02	03	04	05
06	07	08	09	10	11	12
13	14	15	16	17	18	19
20	21	22	23	24	25	26
27	28	29	30	31		

INFORMAÇÕES



Site do colégio

colbrasileiro.com.br

Calendário escolar

Horários

Calendário de testes e provas

Conteúdo de testes e provas

Avisos gerais

Área restrita

Boletim escolar

OBS.: As informações disponíveis no site também são disponibilizadas no aplicativo **Sophia+ by Layers.**

SITE DO COLÉGIO

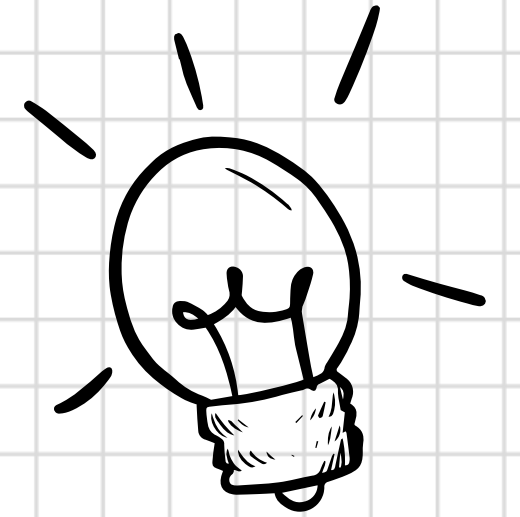

APLICATIVO

Sophia+ by Layers



Acesse as informações pessoais, acadêmicas, financeiras, calendário, entre outros.

Passo 1: Para acessar pela web, basta clicar no link que sua instituição de ensino enviou por e-mail.

Passo 2: Abra o app e clique no botão “Continuar” e acesso com o e-mail fornecido ao colégio.

Passo 3: Depois, vá até seu e-mail e veja se recebeu um código de 4 dígitos. Copie e cole o código.

Passo 4: Em seguida, você será direcionado para criar sua senha de acesso.

**OBS.: O convite para acessar o aplicativo é enviado pelo e-mail.
Verifique a caixa de entrada e a caixa de SPAM.**

INTEGRAL

- Banho não entra na rotina das crianças do Integral, somente com uma emergência.
- Solicitamos que seja enviado um lençol e travesseirinho para a hora do soninho. Eles virão na segunda-feira e retornarão na sexta-feira para lavar.
- Solicitamos que uma toalha (de banho ou rosto) esteja diariamente na mochila.
- Caso o responsável precise do Integral de forma emergencial o valor é R\$100 pagos na tesouraria.
- Caso o responsável precise do Pós-turno de forma emergência o valor é de R\$50 pagos na tesouraria.

AVALIAÇÕES BIMESTRAIS

Ensino Fundamental I - 1º ao 5º ano

1

Teste

Valor 10,0

Testes de cada disciplina
ao longo da semana com
questões objetivas.

2

Prova

Valor 10,0

Prova com 10 questões
objetivas e discursivas
em todas as disciplinas e
redação.

3

Simulado

Valor 10,0

1 simulado por bimestre!
As questões são
objetivas e distribuídas
entre disciplinas.

4

Trabalho

Valor 10,0

Os trabalhos são
distribuídos por bimestre
e são formulados a
partir dos livros
paradidáticos.

São 4 avaliações valendo 10,0. A média bimestral é a soma das notas dividida por 4 em cada disciplina.

DATAS - AVALIAÇÕES

Ensino Fundamental I - 1º ao 5º ano

Testes

1º Bim - 02/03 a 10/03
2º Bim - 25/05 a 02/06
3º Bim - Feira de Arte
4º Bim - 05/10 a 14/10

Provas

1º Bim - 06/04 a 14/04
2º Bim - 29/06 a 07/07
3º Bim - 31/08 a 09/09
4º Bim - 16/11 a 25/11

Simulados

1º Bim - 17/04
2º Bim - 10/07
3º Bim - 11/09
4º Bim - 27/11

MÉDIAS

Ensino Fundamental I - 1º ao 5º ano

Média Bimestral

A média bimestral é a soma das notas dividida por 4 de **cada disciplina**.

$$\begin{array}{ccccccc} \text{Nota do} & + & \text{Nota da} & + & \text{Nota do} & + & \text{Nota do} \\ \text{teste} & & \text{prova} & & \text{simulado} & & \text{trabalho} \end{array} \div 4 = \begin{array}{c} \text{Média} \\ \text{Bimestral} \end{array}$$

Média Final

O ano letivo é formado por 4 bimestres. A média final é a soma das médias dividida por 4 de **cada disciplina**.

$$\begin{array}{ccccccc} \text{Média do} & + & \text{Média do} & + & \text{Média do} & + & \text{Média do} \\ 1^\circ \text{ Bim} & & 2^\circ \text{ Bim} & & 3^\circ \text{ Bim} & & 4^\circ \text{ Bim} \end{array} \div 4 = \begin{array}{c} \text{Média} \\ \text{Final} \end{array}$$

Média - 6,0

2º CHAMADA

Ensino Fundamental I - 1º ao 5º ano

- A 2º chamada ocorre após as provas de cada bimestre.
- Entregar atestado médico na Secretaria.
- Sem atestado médico, é necessário comparecer à Tesouraria para efetuar o pagamento de R\$ 40 da 2º chamada.
- Conteúdos da 2º chamada - conteúdos do teste/prova
- A 2º chamada é realizada no turno da aula!

RECUPERAÇÃO FINAL

Ensino Fundamental I - 1º ao 5º ano

- **Média - 6,0.**
- Totalizar 24 pontos até o 4º Bimestre.
- Não alcançando a média anual (6,0), o aluno realizará a recuperação final, tendo que obter nota 5,0 na prova.
- Acontece nas duas últimas semanas de aula , para aqueles alunos que não alcançaram a média final. Os alunos terão reforço de todas as matérias em que for necessário a recuperação.

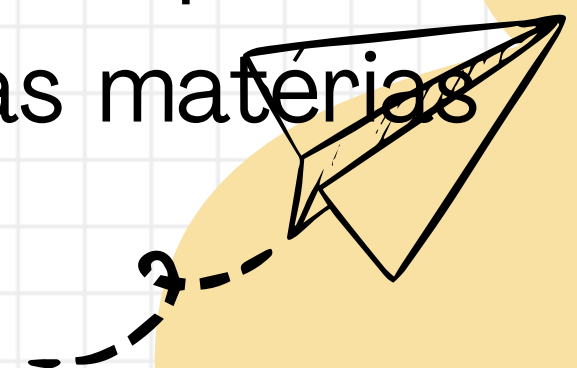

RECUPERAÇÃO PARALELA

Ensino Fundamental I - 1º ao 5º ano

- Ocorre no 1º Semestre.
- **Início 10/08 e Término 14/08.**
- Na Recuperação Paralela, os alunos realizarão somente as provas no turno da tarde. Haverá aula normal pela manhã.
- É opcional. Os conteúdos e o calendário serão disponibilizados antes do recesso.
- As inscrições devem ser realizadas na Tesouraria no valor de R\$40!

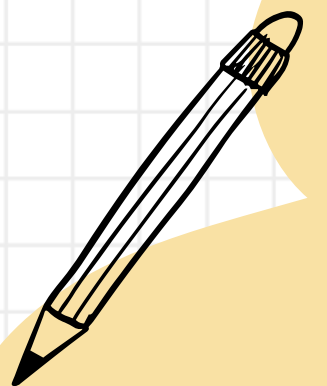

FORMATURA

Pré II e 5^o ano

Data a ser programada! Os responsáveis serão informados!

Acontecerá no auditório do colégio!



UNIFORME

Educação Infantil



- De acordo com o Regimento Interno, o uso do uniforme são de uso obrigatório nas dependências do Colégio.
- Bermuda ou short saia de Educação Física / tênis preto ou branco;
- Conjunto de frio azul;
- Blusa do colégio azul com manga ou sem manga;
- Educação Física: short ou bermuda verde do colégio e camiseta regata.

UNIFORME

Ensino Fundamental I - 1º ao 5º ano



- De acordo com o Regimento Interno, o uso do uniforme, tênis, agasalho são de uso obrigatório nas dependências do Colégio.
- Bermuda ou short saia de Educação Física / tênis preto ou branco;
- Casaco preto do colégio;
- Blusa do colégio preta com manga ou sem manga. A blusa antiga ainda pode ser usada.
- Educação Física: short ou bermuda verde do colégio e camiseta regata.
- Calça legging preta do colégio será permitida no dia a dia e para aula de Educação Física.

HORÁRIOS



- **Manhã: 07:30 às 12:00.**
- **Tarde: 12:30 às 17:00.**
- **Pós Turno: 17:00 às 19:00. (Mediante contrato ou pagamento na Tesouraria)**
- É importante que o aluno seja assíduo e cumpra os horários de entrada, para que a rotina do dia seja cumprida. Assim hábitos de pontualidade, assiduidade e responsabilidade estão sendo formados em nossas crianças.
- Saídas fora do horário e encaminhamento de outro responsável para a retirada do aluno, os responsáveis devem comunicar na agenda escolar ou a Coordenação.

OBS.: O uso do celular está proibido durante às aulas, exceto para fins pedagógicos.

ANIVERSÁRIOS



- Deverá ser agendado com no mínimo 15 dias de antecedência;
- Para os alunos de 1º ao 5º ano, poderá ser comemorado nos 20 minutos de recreio (Manhã 9:10 às 9:30 / Tarde 14:10 às 14:30);
- Para os alunos da Educação Infantil, o tempo para a comemoração será de 40 minutos, no horário do lanche (Manhã 9:00 às 9:40 / Tarde 14:00 às 14:40);
- Para os alunos do Integral, a comemoração poderá ser organizada no período do Integral;
- Haverá uma sala disponível para locação para as comemorações com custo de R\$100,00, pagos na tesouraria;
- Será permitida a participação de 4 responsáveis;
- A Organização da sala será por conta do responsável.
- Se desejar enviar convite, poderá ser feito com 5 dias de antecedência, entregar a professora para enviar pela agenda.

AVISOS GERAIS

- Em caso de falta, por motivo de saúde, trazer o atestado médico
- Solicitamos que os alunos tenham seus pertences identificados.
- É importante a atenção quanto ao envio de brinquedos e objetos de valor para a escola, pois não nos responsabilizaremos.
- Importante estar atento aos brinquedos com peças pequenas e pulseiras com miçangas.
- Para atendimento individualizado com a Coordenação e Professora, agendar horário.
- A comunicação via agenda também é importante, olhe diariamente a agenda de seu filho(a).

AVISOS GERAIS

- Em caso de emergência, o Colégio entrará em contato com os responsáveis por telefone, então é imprescindível, que os contatos estejam atualizados no sistema escolar.
- O aluno que necessitar tomar alguma medicação no horário de aula, deverá trazer a receita médica atualizada, juntamente com a autorização dos pais e a medicação será ministrada na Coordenação.
- Para consumo na Cantina, solicitamos que o dinheiro seja enviado na agenda ou que o pagamento seja mensal deixando crédito ou seja realizado no início do turno na cantina. **Não será mais autorizado venda pela Coordenação.**

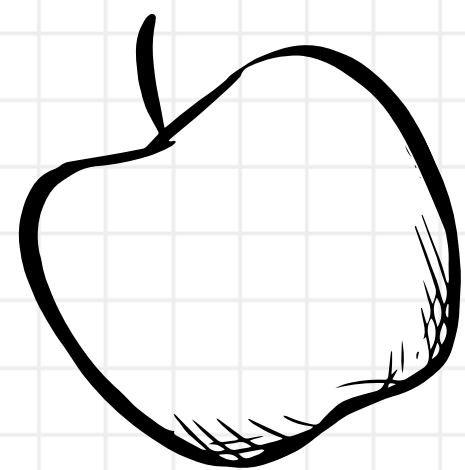

CONTATOS

Atendimento CBSC - 21 99857-2013

Suporte Financeiro - 21 99857-2015

Recepção - 21 3891-5923

Coord. Ed. Inf. e Ens. Fund. I - 21 99628-2179 (Rachel)

Coord. Ens. Fund. II e E.M. - 21 99857-2028 (Marta)

Secretaria - secretaria@colbrasileiro.com.br

ATIVIDADES EXTRACURRICULARES

Pré-vestibular de São Cristovão - 21 98109-3630 @presaocristovao

Dança de Salão - 21 99706-6848

CHS Dancing - 21 99708-7017

Ápice Figth School - 21 96804-4274

Dança de Ritmos Eleva - 21 97381-8884

Futsal Mário Tilico - 21 97008-2144

Basquete e Vôlei K Esportes - 21 99884-7848

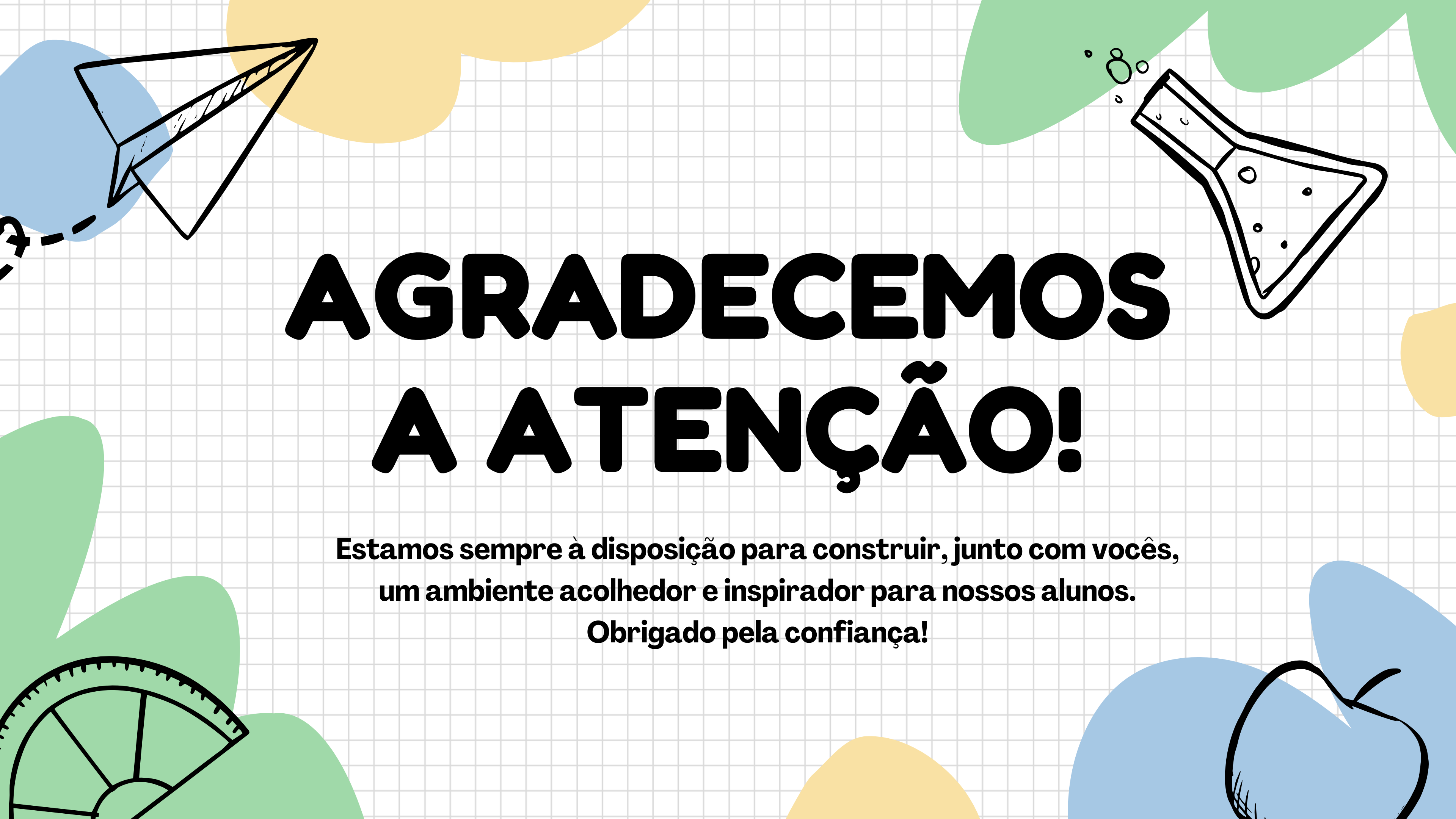

AGRADECEMOS A ATENÇÃO!

**Estamos sempre à disposição para construir, junto com vocês,
um ambiente acolhedor e inspirador para nossos alunos.**

Obrigado pela confiança!